LA Diligence EXPRESS

BULLETIN MUNICIPAL - VILLE DE STANSTEAD 15 JUIN 2019 I VOL. 5 - NO. 5 I DÉPÔT LÉGAL

RAPPORT DU MAIRE

FAITS SAILLANTS DES ÉTATS FINANCIERS DE L'ANNÉE 2018

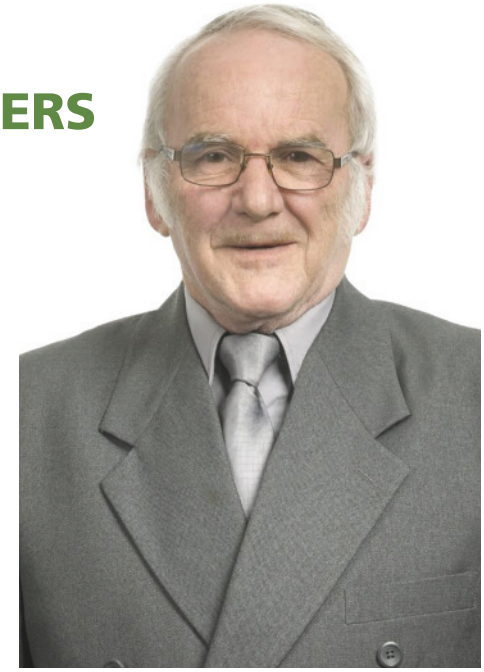

Suivant l'entrée en vigueur du projet de loi 122 et plus précisément de l'article 105.2.2 de la Loi sur les cités et villes, par souci de transparence et de saine gestion municipale, je vous fais rapport, suite au passage de la firme Raymond Chabot Grant Thornton, vérificateur externe mandaté par la Ville, des faits saillants de leur rapport financier déposé au conseil municipal le 6 mai dernier, quant à l'année fiscale ayant débuté le 1er janvier 2018 et s'étant terminée le 31 décembre 2018.

Ainsi, pour l'année 2018, le conseil a adopté un budget de l'ordre de **4 416 837 $**. Il a fixé le taux de taxe général de base à 0,7373 $ du 100 $ d'évaluation, la taxe pour les commerces à 1,06 $ du 100 $ d'évaluation, la taxe pour les industries à 1,2207 $ du 100 $ d'évaluation, la taxe pour le développement économique à 0,0153 $ du 100 $ d'évaluation ainsi que la taxe pour les frais de la Sûreté du Québec à 0,0963 $ du 100 $ d'évaluation.

La firme d'évaluateurs agréés, JP Cadrin et associés, a déposé un rôle d'évaluation triennal pour les années 2016-2017-2018. Comme celui-ci varie, le budget 2018 a été établit selon la mise à jour déposée le 10 octobre 2017, qui était de **178 524 900 $** (valeur imposable).

Le budget de l'année 2018 prévoyait des dépenses de l'ordre de **4 416 837 $**, soit moins de **179 424 $** en comparaison des dépenses prévue en 2017. Les dépenses réelles au 31 décembre 2018 ont été de l'ordre de **4 306 223 $**, soit **110 614 $** de moins que prévu.

Somme toute, l'année 2018 s'est soldée, en date du 31 décembre 2018, par un surplus libre non affecté de l'ordre de **1 112 792 $**. Ce surplus permettra à la municipalité de faire face aux importants défis auxquels elle fera face au cours des prochaines années, notamment le vieillissement de ses infrastructures et des projets d'envergure comme la mise à niveau des stations de traitement des eaux usées.

L'année 2019 s'annonce également tout aussi profitable et tous les efforts nécessaires seront déployés pour mener à terme ces projets et offrir les meilleurs services qui soient à ses citoyens.

Votre Maire,
Philippe Dutil

LA MUNICIPALITÉ en bref

- Les jeux d'eau sont en fonction depuis le 7 juin au Parc Beebe Memorial;
- Changements concernant le Camp d'été – voir p. 2
- Rinçage du réseau d'aqueduc à partir du 17 juillet
- Date limite pour la prochaine édition de la Diligence est le vendredi 5 juillet
- Les deux prochains versements de taxes municipales seront les 17 juillet et 18 septembre.

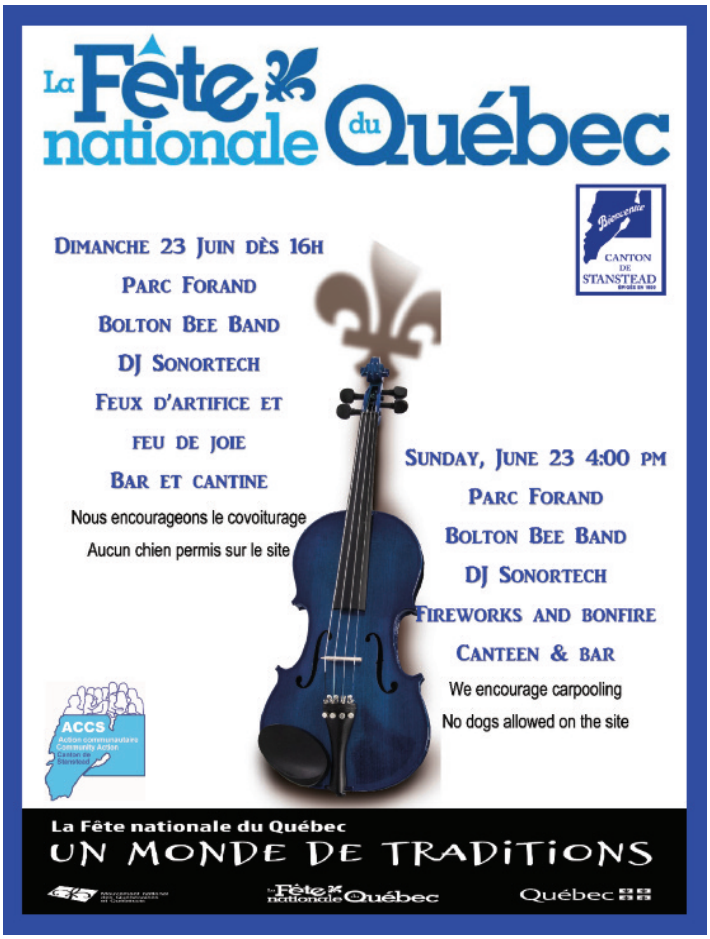

PRÉCISIONS IMPORTANTES : CAMP DE JOUR DE STANSTEAD

Camp jour | Day camp

Stanstead

Nous avons hâte d'accueillir votre enfant au Camp de jour de Stanstead ! Afin de lui offrir un bel été, **veuillez prendre connaissance des informations suivantes concernant le camp de jour :**

- Changement de lieu : École Sunnyside (entrée par la rue Willow).
- Prévoyez un diner froid pour votre enfant chaque jour, car nous n'avons pas accès aux fours micro-ondes.
- Veuillez prendre note que le camp de jour est fermé le lundi 24 juin ainsi que le lundi 1er juillet.
- Les futures communications à propos du camp de jour seront effectuées par courriel, la page Facebook (@villedestanstead) et le site web de la ville : www.stanstead.ca. Veuillez, s'il vous plaît, communiquer avec nous si vous n'avez pas encore donné votre adresse courriel.

CONCOURS DE PHOTO

Nous invitons la population de Stanstead à soumettre des oeuvres d'art photographiques pour **publication dans notre calendrier municipal 2020** tout en respectant les critères suivants :

- Photo de citoyens de Stanstead avec leurs animaux de compagnie;
- Photos prises entre 2009-2019;
- Animaux domestiques seulement, pas d'animaux de ferme ou animaux sauvages;
- Nom du citoyen et nom/race de l'animal;

Date limite le 15 septembre 2019;

Envoyez votre soumission à info@stanstead.ca.

Stanstead

Informations
GÉNÉRALES

CENTRE DE DÉPÔT DE LA RESSOURCERIE DES FRONTIÈRES

Le Centre de dépôt de la Ressourcerie des Frontières se situe au 8, rue Daly, derrière le garage municipal et est ouvert de 9 h à 12 h les samedis suivants :

- 22 juin;
- 5 et 19 juillet;
- 3, 17 et 31 août;
- 14 et 28 septembre;
- 11 et 25 octobre.

RINÇAGE DE L'AQUEDUC

Soyez avisé que le rinçage de l'aqueduc **débutera le 17 juin prochain**. Si l'eau de vos robinets est troublée, simplement la laisser couler quelques secondes jusqu'à ce qu'elle retrouve sa couleur normale.

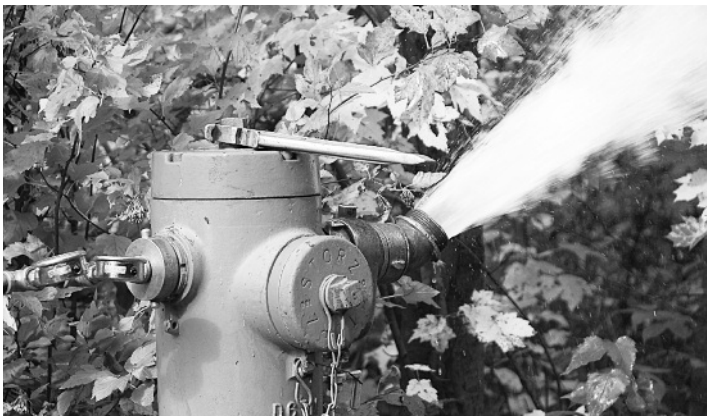

ÉCOCENTRE

Visitez l'écocentre de la Régie de la gestion des déchets solides de la région de Coaticook, situé au 1095 du chemin Bilodeau à Coaticook.

Heures d'ouverture :

Mardi au vendredi de 8 h à 16 h 30

Samedi (avril à octobre seulement) de 8 h 30 à 11 h 30

Matières acceptées gratuitement * (provenant des citoyens) :

- Résidus verts (gazon, feuilles mortes, etc.)
- Branches et résidus d'émondage
- Agrégats (roche, béton, briques, etc.)
- Métaux (fer, aluminium, cuivre, électroménagers, etc.)
- Batteries, piles, peintures, huiles usées, bonbonnes de propane

* Note : les matières doivent être triées par les citoyens au préalable.

Matières acceptées avec frais :

- Bardeaux d'asphalte
- Matériaux de construction mixtes

Informations : 819 849-9479

PLAINTES À PROPOS DES ANIMAUX DE COMPAGNIE

Toutes plaintes concernant les animaux de compagnie dans le territoire de la Ville de Stanstead doivent être adressées à la **Société protectrice des animaux de l'Estrie.** Vous pouvez les joindre au 819 821-4727, option 5 ou par Internet : http://www.spaestrie.qc.ca

PROCHAINES SÉANCES MUNICIPALES

Les prochaines séances régulières du conseil auront lieu à 19 h, les dates suivantes :

Mardi, 2 juillet • Lundi, 5 août
Mardi, 3 septembre.

MOT DU DG – PRÉSENTATION DE BRUNIA DOIRON

Bonjour cher Stansteadois(e),

C'est avec grand plaisir que je vous annonce l'arrivée de Mme Brunia Doiron en tant qu'agente des loisirs au sein de notre équipe. Mme Doiron a précédemment occupé le poste de directrice adjointe aux loisirs à la Ville de Saint-Pascal.

Native du Nouveau-Brunswick et diplômée en récréologie à l'université de Moncton, Mme Doiron nous a non seulement impressionné par sa personnalité pétillante, lors de son entrevue, mais par sa fine connaissance des dossiers relatifs aux loisirs en milieu municipal.

Vous pouvez la joindre au courriel suivant : loisirs@stanstead.ca

Par le fait même, je vous invite à vous joindre à moi en lui souhaitant la plus cordiale des bienvenues à Stanstead!

Jean-Charles Bellemare

Informations

AVIS PUBLICS

PROVINCE DE QUÉBEC
MUNICIPALITÉ RÉGIONALE DE COMTÉ DE MEMPHRÉMAGOG
VILLE DE STANSTEAD

AVIS PUBLIC

Veuillez prendre avis que lors d'une séance ordinaire de son conseil tenue le 3 juin 2019, la Ville de Stanstead a adopté le règlement nº 2019-04 intitulé « Règlement relatif à la tarification des biens, des services municipaux et des activités offerts » remplaçant le règlement 2016-186 et ses amendements.

Ce règlement a pour objet d'imposer une tarification pour les biens, services et activités que la ville fournit.

Ce règlement entre en vigueur le 1er juin 2019.

Toute personne intéressée peut prendre connaissance de ces règlements aux heures d'ouverture de l'hôtel de ville situé au 425, rue Dufferin, à Stanstead.

DONNÉ À STANSTEAD, ce 10 juin 2019.

Jean-Charles Bellemare,
Directeur général et greffier

Loisirs

CULTURE & VIE COMMUNAUTAIRE

PHELPS AIDE
PHELPS HELPS

CAMP DE JOUR OFFERT PAR PHELPS HELPS

Le programme d'été de Phelps Helps, un camp de jour gratuit pour les jeunes âgés de 10 à 13 ans, se déroulera du 12 au 16 août prochain. Le dîner et les collations sont compris. Vous pouvez inscrire vos enfants jusqu'au 15 juillet et il n'y a que 25 places. Pour de plus amples renseignements, vous pouvez les contacter par courriel : info@phelpshelps.ca ou par téléphoner au 819-704-0799. Nous vous invitons à « aimer » la page Facebook

« PhelpsHelpsStanstead » pour rester à l'affût des nouveautés pendant l'été.

TOURNOI BÉNÉFICE DE BALLE-MOLLE

Les inscriptions sont maintenant ouvertes pour la 3e édition du **Tournoi-bénéfice de balle-molle** organisé par **Phelps Helps**. Cette activité-bénéfice aura lieu les 27 et 28 juillet prochain au Parc Beebe Memorial. Les équipes peuvent s'inscrire par téléphone au 819-704-0799 ou par courriel : info@phelpshelps.ca. Le coût est de 250 $ par équipe et chaque équipe doit avoir au moins 4 femmes. L'âge pour participer est de 16 ans, par contre les jeunes de 12 ans et plus peuvent jouer avec un consentement parental.

AUDITIONS PIÈCE DE THÉÂTRE : LET'S MURDER MARSHA

Les auditions pour la pièce de théâtre *Let's Murder Marsha* auront lieu le **vendredi 21 juin** de 18h30 à 20h00 et le **samedi 22 juin** de 15h50 à 17h30 à l'Église First Universalist Parish Hall à Derby Line, Vermont. Pour réserver votre audition, veuillez écrire au : borderlineplayers@outlook.com.

La pièce de théâtre sera présentée à la salle d'opéra Haskell les **18-19-20 et 25-26-27 octobre 2019.**

Let's Murder Marsha

BIBLIOTHÈQUE ET SALLE D'OPÉRA HASKELL